المركز الجهوي للإستثمار لجهة الشرق

CENTRE RÉGIONAL D'INVESTISSEMENT DE LA RÉGION DE L'ORIENTAL

GUIDE DES AIDES ET SUBVENTIONS DE L'ÉTAT

المركـــز الجهـــوي للإستثمـــار لـجهة الشـــرق

ⵓⵔⵔⴰⵙ ⴰⵏⵎⵓⵔⵜ ⵏ ⵜⵓⵙⵙⴰⵏⵜ ⴷ ⵜⵎⵓⵔⵜ ⵏ ⵜⵓⵏⵥⴰ

CENTRE RÉGIONAL D'INVESTISSEMENT DE LA RÉGION DE L'ORIENTAL

SOMMAIRE

ACCOMPAGNEMENT

- Accompagnement des TPE professionnelles et porteurs de projets 4
- Assistance en matière de création d'entreprise 5

RESSOURCES HUMAINES

- IDMAJ 6
- TAEHIL 7
- TAHFIZ 8

SUBVENTIONS

- Développement social 9
- MDM INVEST 10
- INNOV IDEA 11
- Première commande 12
- Subventions d'Aide à l'Investissement du Conseil de la Région de l'Oriental 13-14
- Subventions du Fonds de Développement Agricole 15-21
- Aides aux écosystèmes industriels 22-33
- Projet Donneurs d'ordres 34
- Subventions Fonds Hassan II 35-36
- Dispositif d'aide de l'INDH 37
- Programmes MAROC PME 38-44
- Programmes d'appui aux exportateurs 45-47
- AMDIE : charte d'investissement 48

SUBVENTIONS POUR LA FORMATION

- Subventions de la BERD 49-53
- Contrats Spéciaux de Formation (CSF) 54

CRI : Centre Régional d'Investissement
AMDI : Agence Marocaine de Développement des Investissements
MICIEN : Ministère de l'Industrie, du Commerce, de l'Investissement et de l'Économie Numérique
CCG : Caisse Centrale de Garantie
ORMVAT : Office Régional de Mise en Valeur Agricole du Tadla
DPCI : Délégation Provinciale du Commerce et de l'Industrie
ANAPEC : Agence Nationale de la Promotion de l'Emploi et des Compétences
CNSS : Caisse Nationale de Sécurité Sociale
PME : Petites et Moyennes Entreprises
HC : Hôtels Clubs
RH : Résidences Hôtelières
TP : Taxe Professionnelle
TVA : Taxe sur la Valeur Ajoutée
IS : Impôt sur les Sociétés
IR : Impôt sur le Revenu
HT : Hors Taxes
FPI : Fonds de Promotion des Investissements
FHII : Fonds Hassan II pour le Développement Économique et Social
FDA : Fonds de Développement Agricole
FODEP : Fonds de Dépollution Industrielle
FOPEP : Fonds de Promotion de l'Enseignement Privé
MRE : Marocains Résidant à l'Étranger
MDM : Marocains du Monde
PP : Personne Physique
PM : Personne Morale
PV : Procès Verbal
CIN : Carte d'Identité Nationale
CA : Chiffre d'Affaires
CPC : Compte des Produits et Charges
ESG : État de Solde de Gestion
AMO : Assurance Maladie Obligatoire

دار المقاول
Dar Al Moukawil
Un service Arrijariwafa bank

Type de solution
Accompagnement

Dispositif
Accompagnement des TPE et porteurs de projets

Cibles
TPE
Porteurs de projets
Auto-entrepreneurs

Secteurs
Tous secteurs confondus

Taille
TPE
Auto-entrepreneurs

Phase d'appui
Création
Post-création

Visiter le site :
www.daralmoukawil.com
Ou scanner le code QR :

Type d'aide
- Plateforme web et centres physiques pour informer les TPE et porteurs de projets sur la création d'entreprise
- Formation et services de mise en relation

Critères d'éligibilité
Porteurs de projets, TPE et Auto-entrepreneurs

Liste des documents à fournir
Pièce d'identité du porteur de projet

FONDATION CRÉATION D'ENTREPRISES
GROUPE BANQUE POPULAIRE

Type d'aide

- Conseil et information des porteurs de projets
- Accompagnement pré-création pour les porteurs de projets d'entreprises pendant 6 mois
- Assistance, accompagnement et suivi post-création sur une durée de 2 ans
- Actions de formation et d'information spécifiques

Critères d'éligibilité

Porteurs de projets, TPE et Auto-entrepreneurs

Liste des documents à fournir

Pièce d'identité du porteur de projet

Type de solution

Accompagnement

Dispositif

Assistance en matière de création d'entreprise

Cibles

TPE
Porteurs de projets
Auto-entrepreneurs

Secteurs

Tous secteurs confondus

Taille

TPME
Porteurs de projets

Phase d'appui

Création
Post-création

Visiter le site :
www.fondationinvest.ma
Ou scanner le code QR :

Type de solution
Ressources Humaines

Dispositif
IDMAJ

Cibles
Entreprises de droit privé affiliées à la CNSS

Secteurs
Tous secteurs confondus

Taille
TPME
GE

Phase d'appui
Création
Post-création

Type d'aide

Exonération durant la période de stage et dans la limite d'une rétribution de 6000 DH par mois du paiement :

- Des cotisations patronales et salariales dues à la CNSS et à la TFP
- De l'Impôt sur le Revenu pour les candidats inscrits à l'ANAPEC depuis 6 mois et plus
- Des cotisations patronales et salariales au titre de l'Assurance Maladie Obligatoire de base
- De la part patronale, de la couverture sociale et de la TFP dues à la CNSS pendant une année, en cas de recrutement du stagiaire sur un contrat de travail, au cours ou à l'issue du stage

Critères d'éligibilité

Recruter des diplômés de l'enseignement supérieur et de la formation professionnelle et des bacheliers inscrits à l'ANAPEC

Liste des documents à fournir

- Immatriculation du candidat auprès de la CNSS conformément à la législation en vigueur
- Instruction par l'employeur du contrat en ligne sur le portail de l'ANAPEC www.anapec.org
- Dépôt par l'employeur auprès d'une agence de l'ANAPEC

Visiter le site :
www.fr.slideshare.net/ANAPEC/programme-idmaj
Ou scanner le code QR :

Type d'aide

- Formation contractualisée pour l'emploi :

Contribution de l'État à la formation fixée à 40 DH maximum par heure et par participant, plafonnée à 10 000 DH par bénéficiaire

- Formation qualifiante ou de reconversion :

Contribution de l'État à la formation fixée entre 30 et 36 DH maximum par heure et par participant, plafonnée à 10 000 DH par bénéficiaire

Critères d'éligibilité

Employeur ou groupement d'employeurs, recrutant des chercheurs d'emploi inscrits à l'ANAPEC

Liste des documents à fournir

- Demande de candidature
- Attestation d'assurance couvrant les bénéficiaires de la formation
- Copie légalisée de l'attestation de la CNSS
- Copie légalisée du statut de l'opérateur
- Références en termes de formation
- Projets de formation proposés

anapec

Type de solution
Ressources Humaines

Dispositif
TAEHIL

Cibles
Entreprises marocaines ou étrangères

Secteurs
Tous secteurs confondus

Taille
TPME
GE

Phase d'appui
Création
Post-création

Visiter le site :
https://fr.slideshare.net/ANAPEC/fiche-taehil
Ou scanner le code QR :

anapec

Type de solution
Ressources Humaines

Dispositif
TAHFIZ

Cibles
Entreprises de droit privé affiliées à la CNSS

Secteurs
Tous secteurs confondus

Taille
TPME
GE

Phase d'appui
Création
Post-création

Type d'aide

- Exonération de l'Impôt sur le Revenu du salaire mensuel brut plafonné à 10 000 DH
- Prise en charge par l'État de la part patronale au titre de la cotisation due à la CNSS et de la taxe de formation professionnelle, limitée à cinq salariés pour une durée de 24 mois à compter de la date de recrutement

Critères d'éligibilité

- Création durant la période allant du 1er janvier 2015 au 31 décembre 2022
- Recrutement dans le cadre d'un contrat de travail à durée indéterminée à compter de la date de création

Liste des documents à fournir

- Déclaration d'existence auprès des services fiscaux
- Inscription de la recrue sur le portail de l'ANAPEC
- Renseignement du protocole de bénéfice du programme
- Immatriculation des recrues auprès de la CNSS
- Dépôt d'un dossier par recrue comprenant une copie légalisée du contrat de travail
- Versement à la CNSS de la cotisation salariale des recrues
- Ouverture des droits à la CNSS au profit des recrues
- Déclaration à l'inspecteur des impôts de la liste des recrues

Visiter le site :
www.fr.slideshare.net/ANAPEC/programme-idmaj
Ou scanner le code QR :

وكالة التنمية الإجتماعية
Agence de Développement Social

Type d'aide

- Subventions accordées aux actions de formation dans le cadre de projets socio-éducatifs, de santé ou de renforcement de capacité des acteurs du développement
- Subvention à la création des caisses solidaires de développement
- Financement adapté aux activités génératrices de revenus et plafonné à 25 000 DH par bénéficiaire

Critères d'éligibilité

Appartenir à la catégorie des populations vulnérables

Liste des documents à fournir

Appel à projet spécifique

Type de solution

Subvention

Dispositif

Développement social

Cibles

Collectivités locales
Associations
Coopératives
ONG internationales

Secteurs

Toutes activités génératrices de revenus

Taille

TPME
GE

Phase d'appui

Création

Visiter le site :
http://ads.ma/
Ou scanner le code QR :

FINANCE ⵜⵎⵡⵉⵍ تمويل

قرض – رأسمال – ضمان

ⵓⵇⵉⵔ ⵉⵓⵏ - ⵓⵏⴼⵓⵔ - ⵜⵓⵏⵏⵓⵖⵜ

Crédit - Capital - Garentie

Type de solution

Subvention

Dispositif

TAHFIZ

Cibles

Entreprises créées au Maroc par des MRE

Secteurs

Industrie et services liés à l'industrie
Éducation
Hôtellerie
Santé

Taille

TPME
GE

Phase d'appui

Création
Post-création

Visiter le site :
https://www.ccg.ma/
Ou scanner le code QR :

Type d'aide

- Subvention de l'État de 10 % du montant total du projet d'investissement sous forme d'une avance non remboursable plafonnée à 5 MDH
- Apport en fonds propres de la part du MRE de 25 % au minimum du projet d'investissement, sous forme d'un apport en devises à verser ou à transférer dans un compte en dirhams dédié au projet
- Reliquat : financé soit par crédit bancaire, soit par tout autre apport en numéraire

Critères d'éligibilité

- Titre de séjour, pièce d'identité étrangère ou carte consulaire valide
- Projet d'investissement ou d'extension supérieur ou égal à 1 MDH
- Accord de financement du projet par la banque

Liste des documents à fournir

Demande par l'intermédiaire de la banque choisie par le bénéficiaire

Type d'aide

- Prise en charge des dépenses nécessaires à l'accompagnement de la cible éligible auprès d'une structure labellisée par la CCG
- Aide financière plafonnée à 100 000 DH par porteur de projet et à 200 000 DH en cas d'entreprise constituée par deux ou plusieurs associés

Critères d'éligibilité

Porteur de projet ou entreprise nouvellement créée, dont la candidature a été validée par une structure labellisée par la CCG

Liste des documents à fournir

- Manifestation d'intérêt à R&D Maroc
- Présentation sommaire du projet

FINANCE ⵜⵎⵡⵉⵍ تمويل

قرض – رأسمال – ضمان

ⵓⵏⴰⵏ ⴰⵎⵣⵡⴰⵔ - ⵜⴰⵏⵎⵓⵔⵜ

Crédit - Capital - Garentie

Type de solution
Subvention

Dispositif
INNOV IDEA

Cibles
Porteur de projet ou entreprise nouvellement créée

Secteurs
Tous secteurs confondus

Taille
TPME
GE

Phase d'appui
Création

CGEM
الإتحاد العام لمقاولات المغرب
ⵜⴰⵎⴰⵡⴰⵙⵜ ⵏ ⵜⵎⵓⵏⵜⵉⵏⵉⵏ ⵏ ⵍⵎⵖⵔⵉⴱ
Confédération Générale des Entreprises du Maroc

Type de solution
Subvention

Dispositif
Première commande

Cibles
Jeunes entreprises bénéficiaires du programme intégré d'appui et de financement des entreprises

Secteurs
Tous secteurs hors promotion immobilière et pêche hauturière

Taille
TPME
GE

Phase d'appui
Création
Post-création

Visiter le site :
https://www.cgem.ma/
Ou scanner le code QR :

Type d'aide

- Ordre d'achat plafonné à 50 000 DH avec 30 % d'acompte et un paiement en cash à la livraison (corrélé au montant du prêt octroyé par la banque dans le cadre du produit INTELAKA) à consommer sur une durée maximale de 3 ans

Critères d'éligibilité

Accord du dossier de crédit dans le cadre du PIAFE par une banque

Liste des documents à fournir

Prendre contact avec la CGEM

مجلس جهة الشرق
CONSEIL RÉGIONAL DE L'ORIENTAL

Type d'aide

Subvention à l'acquisition du foncier :

- 10 % du montant de l'acquisition du terrain plafonnée à 250 000 DH
- 20 % du montant de l'acquisition des locaux professionnels plafonnée à 300 000 DH

Subvention à la construction

- 20 % du coût de la construction plafonné à 300 000 DH

Subvention à l'équipement

- 20 % du coût d'acquisition des biens d'équipement et matériels, plafonné à 800 000 DH

Prime à l'emploi :

- 2000 DH pour chaque emploi créé

Critères d'éligibilité

- Programme d'investissement ou d'extension supérieur ou égal à 1 MDH
- 20 emplois permanents

Liste des documents à fournir

- Lettre de demande d'aide adressée à Monsieur le Président du Conseil de la Région de l'Oriental
- Fiche de demande d'aide
- Dossier juridique complet
- Dossier d'investissement
- Autres documents

Type de solution

Subvention

Dispositif

Subvention d'aide à l'investissement

Cibles

Entreprises de droit marocain

Secteurs

Industrie
Logistique
Agroalimentaire
Offshoring
Services à haute valeur ajoutée
Commerce
Tourisme(dont le programme d'investissement ne dépasse pas 2,5 MDH)
Énergies renouvelables et secteurs innovants

Taille

PME

Phase d'appui

Création,
Post-création

Visiter le site :
https://conseilregionoriental.ma/fr
Ou scanner le code QR :

مجلس جهة الشرق
CONSEIL RÉGIONAL DE L'ORIENTAL

Type de solution
Subvention

Dispositif
Subvention d'aide à l'investissement

Cibles
Entreprises de droit marocain

Secteurs
Tous secteurs confondus

Taille
PME

Phase d'appui
Création
Post- création

Type d'aide

- Subvention de 2,5 MDH pour les investissements dont le montant est compris entre 20 et 40 MDH et permettant la création d'entre 200 et 400 emplois
- Subvention de 5 MDH pour les investissements dont le montant est compris entre 40 et 60 MDH et permettant la création d'entre 401 et 600 emplois
- Subvention de 7,5 MDH pour les investissements dont le montant est compris entre 60 et 80 MDH et permettant la création d'entre 601 et 800 emplois
- Subvention de 10 MDH pour les investissements dont le montant est supérieur à 80 MDH et permettant la création de plus de 801 emplois

Critères d'éligibilité

- Projet d'investissement d'un montant supérieur à 20 MDH
- Fonds propres correspondant à au moins 20 % du programme d'investissement

Liste des documents à fournir

- Lettre de demande d'aide adressée à Monsieur le Président du Conseil de la Région de l'Oriental
- Fiche de demande d'aide
- Dossier juridique complet
- Dossier d'investissement
- Autres documents

FDA
Fonds de Développement Agricole

Type d'aide

- Subvention de 80 % à 100 % sur les aménagements hydro-agricoles (creusement, fournitures, conduites et installations, bassins, adaptation du système d'irrigation …) Plafonnée entre 52 000 DH/Ha et 65 000 DH/Ha
- Subvention de 30 % à 50 % pour amélioration foncière et collecte des eaux pluviales (épierrage de profondeur, collecte des eaux pluviales) Plafonnée entre 2500 DH/Ha et 7000 DH/Ha

Critères d'éligibilité

Projets d'irrigation et d'aménagement foncier

Liste des documents à fournir

- Demande d'approbation préalable
- Demande de subvention
- Dossiers juridiques, techniques ou financiers liés au projet

Pour plus de détails :
http://www.agriculture.gov.ma/sites/default/files/fda/FDA_2019_VF.pdf

Type de solution
Subvention

Dispositif
Subvention irrigation et aménagement foncier

Cibles
Agriculteurs (personnes physiques) et sociétés qui opèrent dans le secteur de l'agriculture

Secteurs
Agricole

Taille
TPME
GE

Phase d'appui
Création
Post-création

Visiter le site :
http://www.agriculture.gov.ma/sites/default/files/fda/FDA_2019_VF.pdf
Ou scanner le code QR :

FDA

Fonds de Développement Agricole

Type de solution
Subvention

Dispositif
Subvention pour équipement des exploitations

Cibles
Agriculteurs (personnes physiques) et sociétés qui opèrent dans le secteur de l'agriculture

Secteurs
Agricole

Taille
PME

Phase d'appui
Création
Post-création

Type d'aide

- Subvention à hauteur de 20 % à 60 % sur le matériel agricole, plafonnée entre 1000 DH et 720 000 DH/Unité
- Subvention de 30 % sur le matériel d'élevage, plafonnée entre 300 DH et 300 000 DH/Unité
- Subvention de 25 % sur la construction de bâtiments d'élevage : plafond de 50 DH à 200 DH/m²
- Subvention de 10 % sur l'acquisition et l'installation de serres destinées à la production agricole : plafond de 1 DH à 9 DH/m²
- Subvention de 35 % sur les filets de protection des cultures maraîchères sous serres contre les insectes : plafond de 12 000 DH/Ha
- Subvention de 40 % sur les filets de protection des plantations fruitières contre la grêle : plafond de 50 000 DH/Ha

Critères d'éligibilité

- Investissements en équipement des exploitations

Liste des documents à fournir

- Demande d'approbation préalable
- Demande de subvention
- Dossiers juridiques, techniques ou financiers liés au projet

Pour plus de détails :
http://www.agriculture.gov.ma/sites/default/files/fda/FDA_2019_VF.pdf

FDA
Fonds de Développement Agricole

Type d'aide

- Ovins : 700 DH à 850 DH/tête
- Bovins : 4000 DH/tête née du 1er janvier 2019 au 31 décembre 2020
- Caprins : 550 DH à 750 DH/tête
- Camelins : 5000 DH/tête
- Production de reines d'abeilles reproductrices sélectionnées : 250 DH à 300 DH par ruchette de reines d'abeilles

Critères d'éligibilité

Investissements en amélioration génétique

Liste des documents à fournir

- Demande d'approbation préalable
- Demande de subvention
- Dossiers juridiques, techniques ou financiers liés au projet

Pour plus de détails :
http://www.agriculture.gov.ma/sites/default/files/fda/FDA_2019_VF.pdf

Type de solution
Subvention

Dispositif
Subvention amélioration génétique

Cibles
Agriculteurs (personnes physiques) et sociétés qui opèrent dans le secteur de l'agriculture

Secteurs
Agricole

Taille
TPME
GE

Phase d'appui
Création
Post-création

FDA
Fonds de Développement Agricole

Type de solution
Subvention

Dispositif
Subvention semences certifiées

Cibles
Agriculteurs (personnes physiques) et sociétés qui opèrent dans le secteur de l'agriculture

Secteurs
Agricole

Taille
PME

Phase d'appui
Création
Post-création

Type d'aide

- Subvention de 700 DH par Unité pour la commercialisation des semences certifiées de céréales et des semences monogermes de la betterave à sucre
- Subvention de 6 000 DH/Ha pour l'installation de nouvelles plantations de cannes à sucre. 3 500 à 28 000 DH/Ha pour l'installation de nouvelles plantations d'arboriculture fruitière (agrumes, palmiers, oliviers)
- Subvention de 70 à 100 % du prix d'acquisition des plans pour l'installation de nouvelles plantations d'arboriculture fruitière (palmiers dattiers, rosacées, arganiers)
- Subvention de 50 % pour les analyses de laboratoire

Critères d'éligibilité

- Investissements en semences certifiées et plantations

Liste des documents à fournir

- Demande d'approbation préalable
- Demande de subvention
- Dossiers juridiques, techniques ou financiers liés au projet

Pour plus de détails :
http://www.agriculture.gov.ma/sites/default/files/fda/FDA_2019_VF.pdf

FDA
Fonds de Développement Agricole

Type d'aide

- Subvention de 10 % à 30 % pour les unités agro-industrielles avec des plafonds allant de 1 500 000 DH à 18 000 000 DH

Critères d'éligibilité

Activités de conditionnement, stockage et valorisation de produits agricoles

Liste des documents à fournir

- Demande d'approbation préalable
- Demande de subvention
- Dossiers juridiques, techniques ou financiers liés au projet

Pour plus de détails :
http://www.agriculture.gov.ma/sites/default/files/fda/FDA_2019_VF.pdf

Type de solution
Subvention

Dispositif
Subvention pour l'agro-industrie

Cibles
Unités agro-industrielles

Secteurs
Agricole

Taille
TPME
GE

Phase d'appui
Création
Post-création

FDA

Fonds de Développement Agricole

Type de solution
Subvention

Dispositif
Promotion et diversification des exportations

Cibles
Exportateurs de produits agricoles

Secteurs
Agricole

Taille
PME

Phase d'appui
Post-création

Type d'aide

- Subvention de 500 DH/T à 750 DH/T exportée pour les produits végétaux frais (agrumes, tomates, fraises)
- Subvention de 750 DH/T à 4000 DH/T exportée pour les produits valorisés (huile d'olive conditionnée, olives de table conditionnées, abricots conditionnés ou surgelés, autres produits)
- Subvention de 1 DH/Kg à 4,5 DH/Kg pour les fruits et légumes frais, fleurs coupées et plantes ornementales exportés par voie aérienne

Critères d'éligibilité

- Exportation de produits agricoles d'origine végétale, d'origine animale, de fruits et légumes frais, de fleurs coupées et de plantes ornementales

Liste des documents à fournir

- Demande d'approbation préalable
- Demande de subvention
- Dossiers juridiques, techniques ou financiers liés au projet

Pour plus de détails :
http://www.agriculture.gov.ma/sites/default/files/fda/FDA_2019_VF.pdf

FDA
Fonds de Développement Agricole

Type d'aide

Subventions pour aménagement hydro-agricole :

- Irrigation localisée : 80 % à 100 % (plafond respectif de 52 000 DH/Ha à 65 000 DH/Ha)
- Irrigation de complément : 50 % à 70 % (plafond respectif de 30 000 DH/Ha à 42 000 DH/Ha)
- Subventions pour équipement des exploitations en matériel agricole : 30 % à 70 %, plafond de 16 000 DH à 960 000 DH
- Forfaits pour filières végétales :
  250 DH/Ha à 5000 DH/Ha
- Forfaits pour filières animales :
  750 DH/Tonne à 7 500 DH/Tonne (abattoir avicole, unité de conditionnement des oeufs, unité d'extraction et de conditionnement du miel (miellerie))
  28 DH/Tête à 900 DH/Tête (engraissement, transformation laitière)

Critères d'éligibilité

Tracteur Agricoles :

< 5 Ha : 1 unité
5-10 Ha : 2 unités
10-20 Ha : 3 unités
20-50 Ha : 4 unités
50-100 Ha : 5 unités
> 100 Ha : 1 unité par 100 Ha supplémentaires

Autres matériels :

1 unité à 4 unités par tracteur

Liste des documents à fournir

- Demande d'approbation préalable
- Demande de subvention
- Dossiers juridiques, techniques ou financiers liés au projet

Pour plus de détails :
http://www.agriculture.gov.ma/sites/default/files/fda/FDA_2019_VF.pdf

Type de solution
Subvention

Dispositif
Subvention aux projets d'agrégation

Cibles
Agriculteurs (personnes physiques) et sociétés qui opèrent dans le secteur de l'agriculture

Secteurs
Agricole

Taille
TPME
GE

Phase d'appui
Création
Post-création

FDII
FONDS DE DÉVELOPPEMENT INDUSTRIEL ET DE L'INVESTISSEMENT

Type de solution
Subvention

Dispositif
Aides aux écosystèmes industriels

Cibles
Entreprises opérant dans l'écosystème chimie, para-chimie

Secteurs
Chimie, para-chimie

Taille
TPME
GE

Phase d'appui
Création
Post-création

Visiter le site :
https://www.ccg.ma/
Ou scanner le code QR :

Type d'aide

- Subvention entre 15 et 30 % du montant global investi

Critères d'éligibilité

- Investissement supérieur à 50 MDH HT ou création d'au moins 200 emplois stables
- Signature d'une convention d'investissement dans le cadre des contrats de performance écosystème/conventions Offset signés entre l'Etat et ses partenaires

Liste des documents à fournir

- Demande préalable
- Présentation du projet et de l'entreprise
- Canevas du dossier d'investissement
- D'autres documents juridiques, financiers ou techniques peuvent être demandés le cas échéant

FDII
FONDS DE DÉVELOPPEMENT INDUSTRIEL ET DE L'INVESTISSEMENT

Type d'aide

- Subvention liée à l'acquisition du foncier dans la limite de 20 % du coût du terrain
- Subvention liée à l'infrastructure externe dans la limite de 5 % du montant global du programme d'investissement ou de 10 % (lorsqu'il s'agit d'un investissement dans le secteur de la filature, du tissage ou de l'ennoblissement)
- Subvention liée à la formation professionnelle (dans la limite de 20 % du coût de cette formation)

Critères d'éligibilité

- Investissement supérieur à 50 MDH HT ou création d'au moins 200 emplois stables
- Signature d'une convention d'investissement dans le cadre des contrats de performance écosystème/conventions Offset signés entre l'Etat et ses partenaires

Liste des documents à fournir

- Demande préalable
- Présentation du projet et de l'entreprise
- Canevas du dossier d'investissement
- D'autres documents juridiques, financiers ou techniques peuvent être demandés le cas échéant

Type de solution
Subvention

Dispositif
Aides aux écosystèmes industriels

Cibles
Entreprises opérant dans l'écosysème du textile

Secteurs
Textile

Taille
PME
GE

Phase d'appui
Création
Post-création

FDII
FONDS DE DÉVELOPPEMENT INDUSTRIEL ET DE L'INVESTISSEMENT

Type de solution
Subvention

Dispositif
Aides aux écosystèmes industriels

Cibles
Entreprises opérant dans l'écosystème de l'offshoring

Secteurs
Offshoring

Taille
PME
GE

Phase d'appui
Création
Post-création

Type d'aide

- Primes allant de 10 à 30 % du montant d'investissement matériel et immatériel
- Exonération de l'IS et des droits de douane inférieurs à 2,5 % et taux effectif réel d'IR plafonné à 20 %
- Défiscalisation complète du premier emploi < 550 €/mois

Critères d'éligibilité

- Implantation dans la Région de l'Oriental et/ou à OUJDASHORE
- 100 emplois crées et 300 envisagés sur 4 ans
- CA export services de 20 % les deux premières années du bénéfice de ce dispositif, de 50 % la troisième année du bénéfice de ce dispositif et de 70 % à partir de la quatrième année du bénéfice
- CA export services de 80 %, ou au minimum 70 % avec soustraitance du différentiel par rapport à 80 % avec des entreprises locales

Liste des documents à fournir

- Demande préalable
- Présentation du projet et de l'entreprise
- Canevas du dossier d'investissement
- D'autres documents juridiques, financiers ou techniques peuvent être demandés le cas échéant

FDII
FONDS DE DÉVELOPPEMENT INDUSTRIEL ET DE L'INVESTISSEMENT

Type d'aide

- Subvention à hauteur de 20 % de l'investissement, plafonnée à 15 MDH pour les projets structurants et à 10 MDH pour les projets de valorisation des ressources

Critères d'éligibilité

- Investissement supérieur à 20 MDH HT ou création d'au moins 50 emplois stables

Projet pionnier

- Signature d'une convention d'investissement
- Projet qui vise le développement d'une activité n'ayant jamais été réalisée au Maroc ou complétant la chaîne de valeur d'une filière dans le cadre d'un écosystème

Projet sourcing

- Projet porté par une entreprise locale qui vise à se qualifier pour assurer le sourcing des donneurs d'ordres soit au niveau local soit à destination des sites internationaux

Projet de centres d'ingénierie et R&D

- Projet ayant pour vocation la création de centres de conception, de développement, de tests et d'essais au profit des filières industrielles
- Projet permettant la valorisation des ressources naturelles et déchets valorisables, qui contribue à la création de valeur ajoutée

Projet « Intégration locale »

- Projet porté par un donneur d'ordres qui vise à développer ses activités pour son sourcing depuis le Maroc ou un acteur industriel basé au Maroc permettant d'améliorer le taux d'intégration locale

Liste des documents à fournir

- Demande préalable
- Présentation du projet et de l'entreprise
- Canevas du dossier d'investissement
- D'autres documents juridiques, financiers ou techniques peuvent être demandés le cas échéant

Type de solution
Subvention

Dispositif
Aides aux écosystèmes industriels

Cibles
Entreprises opérant dans le secteur de la construction
Filière Céramique

Secteurs
Construction

Taille
PME
GE

Phase d'appui
Création
Post-création

FDII
FONDS DE DÉVELOPPEMENT INDUSTRIEL ET DE L'INVESTISSEMENT

Type de solution
Subvention

Dispositif
Aides aux écosystèmes industriels

Cibles
Entreprises opérant dans le secteur de la construction,
Filière Acier

Secteurs
Construction

Taille
PME
GE

Phase d'appui
Création
Post-création

Type d'aide

- 30 % de l'investissement plafonnés à 30 MDH pour les premiers projets pionniers de profilés reconstitués soudés
- 15 % de l'investissement plafonnés à 10 MDH pour les autres projets types pionniers
- 70 % des montants engagés dans la R&D plafonnés à 2 MDH pour les projets de valorisation des ressources
- Appui pour l'accès aux infrastructures portuaires
- Appui pour l'obtention des autorisations environnementales
- Appui pour bénéficier du régime Drawback Création d'un label Maroc pour la promotion de l'exportation

Critères d'éligibilité

- Investissement supérieur à 20 MDH HT ou création d'au moins 50 emplois stables

Projet pionnier

- Signature d'une convention d'investissement
- Projet qui vise le développement d'une activité n'ayant jamais été réalisée au Maroc ou complétant la chaîne de valeur d'une filière dans le cadre d'un écosystème

Projet sourcing

- Projet porté par une entreprise locale qui vise à se qualifier pour assurer le sourcing des donneurs d'ordres soit au niveau local soit à destination des sites internationaux

Projet de centres d'ingénierie et R&D

- Projet ayant pour vocation la création de centres de conception, de développement, de tests et d'essais au profit des filières industrielles
- Projet permettant la valorisation de ressources naturelles et déchets valorisables, qui contribue à la création de valeur ajoutée

Projet « Intégration locale »

- Projet porté par un donneur d'ordres qui vise à développer ses activités pour son sourcing depuis le Maroc ou un acteur industriel basé au Maroc permettant d'améliorer le taux d'intégration locale

Liste des documents à fournir

- Demande préalable
- Présentation du projet et de l'entreprise
- Canevas du dossier d'investissement
- D'autres documents juridiques, financiers ou techniques peuvent être demandés le cas échéant

FDII
FONDS DE DÉVELOPPEMENT INDUSTRIEL ET DE L'INVESTISSEMENT

Type d'aide

- 20 à 25 % de l'investissement plafonnés à 10 MDH pour les projets de types locomotives de valorisation du marbre
- 15 % de l'investissement plafonnés à 10 MDH pour les autres projets
- Appui à la compétitivité via MAROC PME

Critères d'éligibilité

- Investissement supérieur à 20 MDH HT ou création d'au moins 50 emplois stables

Projet pionnier

- Signature d'une convention d'investissement
- Projet qui vise le développement d'une activité n'ayant jamais été réalisée au Maroc ou complétant la chaîne de valeur d'une filière dans le cadre d'un écosystème

Projet sourcing

- Projet porté par une entreprise locale qui vise à se qualifier pour assurer le sourcing des donneurs d'ordres soit au niveau local soit à destination des sites internationaux

Projet de centres d'ingénierie et « R&D »

- Projet ayant pour vocation la création de centres de conception, de développement, de tests et d'essais au profit des filières industrielles
- Projet permettant la valorisation de ressources naturelles et déchets valorisables, qui contribue à la création de valeur ajoutée

Projet « Intégration locale »

- Projet porté par un donneur d'ordres qui vise à développer ses activités pour son sourcing depuis le Maroc ou un acteur industriel basé au Maroc permettant d'améliorer le taux d'intégration locale

Liste des documents à fournir

- Demande préalable
- Présentation du projet et de l'entreprise
- Canevas du dossier d'investissement
- D'autres documents juridiques, financiers ou techniques peuvent être demandés le cas échéant

Type de solution
Subvention

Dispositif
Aides aux écosystèmes industriels

Cibles
Entreprises opérant dans le secteur de la construction
Filière marbre

Secteurs
Construction

Taille
PME
GE

Phase d'appui
Création
Post-création

FDII
FONDS DE DÉVELOPPEMENT INDUSTRIEL ET DE L'INVESTISSEMENT

Type de solution
Subvention

Dispositif
Aides aux écosystèmes industriels

Cibles
Entreprises opérant dans le secteur de la construction
Filière préfabriqué

Secteurs
Construction

Taille
PME
GE

Phase d'appui
Création
Post-création

Type d'aide

- 20 % de l'investissement matériel et immatériel plafonnés à 11 MDH pour les projets types « locomotives »
- 15 % plafonnés à 10 MDH pour les autres projets
- Appui à la compétitivité via MarocPme

Critères d'éligibilité

- Investissement supérieur à 20 MDH HT ou création d'au moins 50 emplois stables

Projet pionnier

- Signature d'une convention d'investissement
- Projet qui vise le développement d'une activité n'ayant jamais été réalisée au Maroc ou complétant la chaîne de valeur d'une filière dans le cadre d'un écosystème

Projet sourcing

- Projet porté par une entreprise locale qui vise à se qualifier pour assurer le sourcing des donneurs d'ordres soit au niveau local soit à destination des sites internationaux

Projet de centres d'ingénierie et R&D

- Projet ayant pour vocation la création de centres de conception, de développement, de tests et d'essais au profit des filières industrielles
- Projet permettant la valorisation de ressources naturelles et déchets valorisables, qui contribue à la création de valeur ajoutée

Projet « Intégration locale »

- Projet porté par un donneur d'ordres qui vise à développer ses activités pour son sourcing depuis le Maroc ou un acteur industriel basé au Maroc permettant d'améliorer le taux d'intégration locale

Liste des documents à fournir

- Demande préalable
- Présentation du projet et de l'entreprise
- Canevas du dossier d'investissement
- D'autres documents juridiques, financiers ou techniques peuvent être demandés le cas échéant

FDII
FONDS DE DÉVELOPPEMENT INDUSTRIEL ET DE L'INVESTISSEMENT

Type d'aide

- 10 % de l'investissement plafonnés à 10 MDH pour les projets pionniers type « valorisation des ressources »
- Encouragement de l'utilisation de produits certifiés aux normes marocaines pour la commande publique
- Appui au développement de la filière de valorisation des matières pour la mise en place d'une règlementation et d'une responsabilisation des entreprises qui produisent ces déchets

Critères d'éligibilité

- Investissement supérieur à 20 MDH HT ou création d'au moins 50 emplois stables

Projet pionnier

- Signature d'une convention d'investissement
- Projet qui vise le développement d'une activité n'ayant jamais été réalisée au Maroc ou complétant la chaîne de valeur d'une filière dans le cadre d'un écosystème

Projet sourcing

- Projet porté par une entreprise locale qui vise à se qualifier pour assurer le sourcing des donneurs d'ordres soit au niveau local soit à destination de sites internationaux

Projet de centres d'ingénierie et R&D

- Projet ayant pour vocation la création de centres de conception, de développement, de tests et d'essais au profit des filières industrielles
- Projet permettant la valorisation de ressources naturelles et déchets valorisables, qui contribue à la création de valeur ajoutée

Projet « Intégration locale »

- Projet porté par un donneur d'ordres qui vise à développer ses activités pour son sourcing depuis le Maroc ou un acteur industriel basé au Maroc permettant d'améliorer le taux d'intégration locale

Liste des documents à fournir

- Demande préalable
- Présentation du projet et de l'entreprise
- Canevas du dossier d'investissement
- D'autres documents juridiques, financiers ou techniques peuvent être demandés le cas échéant

Type de solution
subventions

Dispositif
Aides aux écosystèmes industriels

Cibles
Entreprises opérant dans le secteur de la construction,
Filière ciment

Secteurs
Construction

Taille
PME
GE

Phase d'appui
Création
Post-création

FDII
FONDS DE DÉVELOPPEMENT INDUSTRIEL ET DE L'INVESTISSEMENT

Type de solution
Subvention

Dispositif
Aides aux écosystèmes industriels

Cibles
Entreprises opérant dans le secteur du cuir

Secteurs
Cuir

Taille
PME
GE

Phase d'appui
Création
Post-création

Type d'aide

- Subvention financière de 30 % du montant global de l'investissement plafonnée à 10 MDH
- Offre de formation en partenariat avec les établissements de formation professionnelle
- Offre de foncier locatif à des prix attractifs

Critères d'éligibilité

- Investissement supérieur à 20 MDH HT ou création d'au moins 50 emplois stables

Projet pionnier

- Signature d'une convention d'investissement
- Projet qui vise le développement d'une activité n'ayant jamais été réalisée au Maroc ou complétant la chaîne de valeur d'une filière dans le cadre d'un écosystème

Projet sourcing

- Projet porté par une entreprise locale qui vise à se qualifier pour assurer le sourcing des donneurs d'ordres soit au niveau local soit à destination de sites internationaux

Projet de centres d'ingénierie et R&D

- Projet ayant pour vocation la création de centres de conception, de développement, de tests et d'essais au profit des filières industrielles
- Projet permettant la valorisation de ressources naturelles et déchets valorisables qui contribue à la création de la valeur ajoutée

Projet « Intégration local »

- Projet porté par un donneur d'ordres qui vise à développer ses activités pour son sourcing depuis le Maroc ou un acteur industriel basé au Maroc permettant d'améliorer le taux d'intégration locale

Liste des documents à fournir

- Demande préalable
- Présentation du projet et de l'entreprise
- Canevas du dossier d'investissement
- D'autres documents juridiques, financiers ou techniques peuvent être demandés le cas échéant

FDII
FONDS DE DÉVELOPPEMENT INDUSTRIEL ET DE L'INVESTISSEMENT

Type d'aide

- Subventions financières allant jusqu'à 30 % du montant total d'investissement HT plafonnées à 30 MDH
- Exonerations fiscales et douanières

Critères d'éligibilité

- Investissement supérieur à 50 MDH HT ou création d'au moins 200 emplois stables
- Signature d'une convention d'investissement dans le cadre des contrats de performance écosystème

Liste des documents à fournir

- Demande préalable
- Présentation du projet et de l'entreprise
- Canevas du dossier d'investissement
- D'autres documents juridiques, financiers ou techniques peuvent être demandés le cas échéant

Type de solution
Subvention

Dispositif
Aides aux écosystèmes industriels

Cibles
Entreprises opérant dans l'aéronautique
Système électrique-câblage & harnais
Entretien-réparation & révision
Ingénierie

Secteurs
Aéronautique
Système électrique-câblage & harnais
Entretien-réparation & révision
Ingénierie

Taille
PME
GE

Phase d'appui
Création
Post-création

FDII
FONDS DE DÉVELOPPEMENT INDUSTRIEL ET DE L'INVESTISSEMENT

Type de solution
Subvention

Dispositif
Aides aux écosystèmes industriels

Cibles
Industries métallurgiques, mécaniques et électromécaniques

Secteurs
Industries métallurgiques, mécaniques et électromécaniques

Taille
PME
GE

Phase d'appui
Création
Post-création

Type d'aide

- Primes globale à l'investissement matériel et immatériel pouvant aller jusqu'à 30 % de l'investissement avec un plafond par projet de 30 MDH

Critères d'éligibilité

- Réserver au minimum 80 % de la production bénéficiant du soutien financier de l'État vers le marché local
- Participer à la structuration des collecteurs et les former aux pratiques de tri
- Assurer la mise en place par les collecteurs de registres de traçabilité
- Mettre en place des registres de traçabilité pour tous les achats de déchets de métaux
- Travailler, dans un délai ne dépassant pas 5 ans à compter du démarrage de l'activité, uniquement avec les collecteurs formels
- Communiquer périodiquement au MICIEN les prévisions d'achat de déchets et débris métalliques

Liste des documents à fournir

- Demande préalable
- Présentation du projet et de l'entreprise
- Canevas du dossier d'investissement
- D'autres documents juridiques, financiers ou techniques peuvent être demandés le cas échéant

FDII
FONDS DE DÉVELOPPEMENT INDUSTRIEL ET DE L'INVESTISSEMENT

Type d'aide

- Primes d'incitation à l'investissement et à l'intégration locale pour les métiers piolliers, filière Powertrain et poids lourds/carrosserie industrielle pouvant atteindre 30 % du montant total de l'investissement
- Offre de formation destinée à qualifier 90 000 profils adaptés aux besoins spécifiques du secteur
- Offre de foncier locatif à des prix attractifs

Critères d'éligibilité

- Signature d'une convention d'investissement dans le cadre des contrats de performance écosystème
- Investissement supérieur à 20 MDH HT ou création d'au moins 50 emplois stables
- Projet ayant pour vocation la création de centres de conception, de développement, de tests et d'essais au profit des filières industrielles

Liste des documents à fournir

- Demande préalable
- Présentation du projet et de l'entreprise
- Canevas du dossier d'investissement
- D'autres documents juridiques, financiers ou techniques peuvent être demandés le cas échéant

Type de solution
Subvention

Dispositif
Aides aux écosystèmes industriels

Cibles
Entreprises opérant dans l'écosystème automobile

Secteurs
Automobile

Taille
PME
GE

Phase d'appui
Création
Post-création

FDII
FONDS DE DÉVELOPPEMENT INDUSTRIEL ET DE L'INVESTISSEMENT

Type de solution
Subvention

Dispositif
Projet Donneur d'ordres

Cibles
Donneur d'ordres adjudicataire d'une commande publique d'au moins 200 MDH HT

Secteurs
Tous secteurs confondus

Taille
PME
GE

Phase d'appui
Création
Post-création

Type d'aide

- Prime globale à l'investissement matériel et immatériel pouvant aller jusqu'à 30 % du montant total d'investissement hors taxes

Critères d'éligibilité

- Signature d'une convention d'investissement dans le cadre de la charte d'investissement
- Projet porté par un donneur d'ordres adjudicataire d'une commande publique qui vise à réaliser des mesures de compensation industrielle ayant un impact économique important en termes d'invetissement direct ou en joint-venture, de formation, de R&D ou de transfert de technologie

Liste des documents à fournir

- Demande préalable
- Présentation du projet et de l'entreprise
- Canevas du dossier d'investissement
- D'autres documents juridiques, financiers ou techniques peuvent être demandés le cas échéant

Type d'aide

- Subventions à hauteur de 15 % du montant total de l'investissement, plafonnées à 30 MDH
- 30 % du coût des bâtiments professionnels plafonnés à 2 000,00 DH HT/m²
- 15 % du coût d'acquisition des biens d'équipement neufs (hors droit d'importation et taxes)

Critères d'éligibilité

- Investissement supérieur à 10 MDH HT
- Investissement en biens et équipements équivalent à 5 MDH HT
- Signature de la convention d'investissement avec le Fonds Hassan II

Liste des documents à fournir

- Statuts de l'entreprise
- Description détaillée du projet
- Liste des équipements neufs ou d'occasion à acquérir avec devis
- Plans d'architecture du projet et plans d'installation des équipements à l'échelle, avec désignation des équipements (en cohérence avec les listes d'équipements précitées)
- Formulaire de demande de bénéfice de la contribution du Fonds Hassan II dûment rempli
- D'autres documents juridiques, financiers ou techniques peuvent être demandés le cas échéant

Type de solution
Subvention

Dispositif
Subvention Fonds Hassan II

Cibles
Sociétés opérant dans le secteur de l'automobile, de l'aéronotique et de l'éléctronique
Industrie pharmaceutique
Nanotechnologie
Microélectronique
Biotechnologie

Secteurs
Automobile
Aéronotique
Electronique
Industrie pharmaceutique
Nanotechnologie
Microélectronique
Biotechnologie

Taille
PME
GE

Phase d'appui
Création
Post-création

Visiter le site :
https://www.casainvest.ma/fr/j%3Finvestis/kit-de-linvestisseur/incitations-a-linvestissement/fonds-hassan-ii
Ou scanner le code QR :

Type de solution
Subvention

Dispositif
Subvention Fonds Hassan II

Cibles
Sociétés opérant dans le secteur de la chimie-parachimie et pharmacie

Secteurs
Chimie-parachimie
Pharmacie

Taille
PME
GE

Phase d'appui
Création
Post-création

Type d'aide

Subventions à hauteur de 15 % du montant total de l'investissement, plafonnées à 30 MDH, se détaillant comme suit :

- 10 % du coût des bâtiments professionnels
- 20 % du coût d'acquisition des biens d'équipement neufs

Critères d'éligibilité

- Investissement supérieur à 10 MDH HT
- Investissement en biens et équipements supérieur à 5 MDH HT
- Signature de la convention d'investissement avec le Fonds Hassan II

Liste des documents à fournir

- Statuts de l'entreprise
- Description détaillée du projet
- Liste des équipements neufs ou d'occasion à acquérir avec devis
- Plans d'architecture du projet et plans d'installation des équipements à l'échelle, avec désignation des équipements (en cohérence avec les listes d'équipements précitées)
- Formulaire de demande de bénéfice de la contribution du Fonds Hassan II dûment rempli
- D'autres documents juridiques, financiers ou techniques peuvent être demandés le cas échéant

Type d'aide

- Subvention plafonnée à 175 000 DH, pouvant atteindre exceptionnellement 350 000 DH pour les projets structurants

Critères d'éligibilité

- Savoir-faire et expérience confirmés ou formation adéquate dans le domaine de l'activité envisagée
- Budget total du projet inférieur ou égal à 250 000 DH

Liste des documents à fournir

- Prendre contact avec l'INDH

المبادرة الوطنية للتنمية البشرية
Initiative Nationale pour le Développement Humain

Type de solution
Subvention

Dispositif
Dispositif d'aide de l'INDH

Cibles
Porteurs de projets
Coopératives
Associations

Secteurs
Activités géneratrices de revenus

Phase d'appui
Création
Post-création

Visiter le site :
http://www.indh.ma/
Ou scanner le code QR :

Type de solution
Subvention

Dispositif
IMTIAZ CROISSANCE

Cibles
PME

Secteurs
Industrie

Taille
PME

Phase d'appui
Création
Post-création

Type d'aide

- Subvention de 20 % du programme d'investissement plafonnée à 10 MDH
- 75 % minimum du PI : équipements de production et/ou investissement immatériel, équipements de manutention et frais d'approche
- 20 % maximum du PI : terrains, construction, bâtiments et aménagement liés aux investissements matériels à réaliser
- 5 % maximum du PI : frais préliminaires, frais divers et imprévus plafonnés à 500 000 DH

Critères d'éligibilité

- PME existante ayant réalisé un CA HT supérieur à 10 MDH au terme du dernier exercice clos et inférieur à 200 MDH au terme d'un exercice clos pendant les 3 années précédentes
- PME en amorçage d'activité prévoyant dans son business plan de réaliser un CA HT inférieur à 200 MDH durant les 3 années suivantes

Liste des documents à fournir

- Formulaire d'inscription au programme de soutien à l'investissement à compléter sur le site officiel de MAROC PME
- Dossier administratif, juridique et d'investissement complet
- Description générale du projet, présentation du projet et du schéma de financement
- D'autres documents juridiques, financiers ou techniques peuvent être demandés le cas échéant

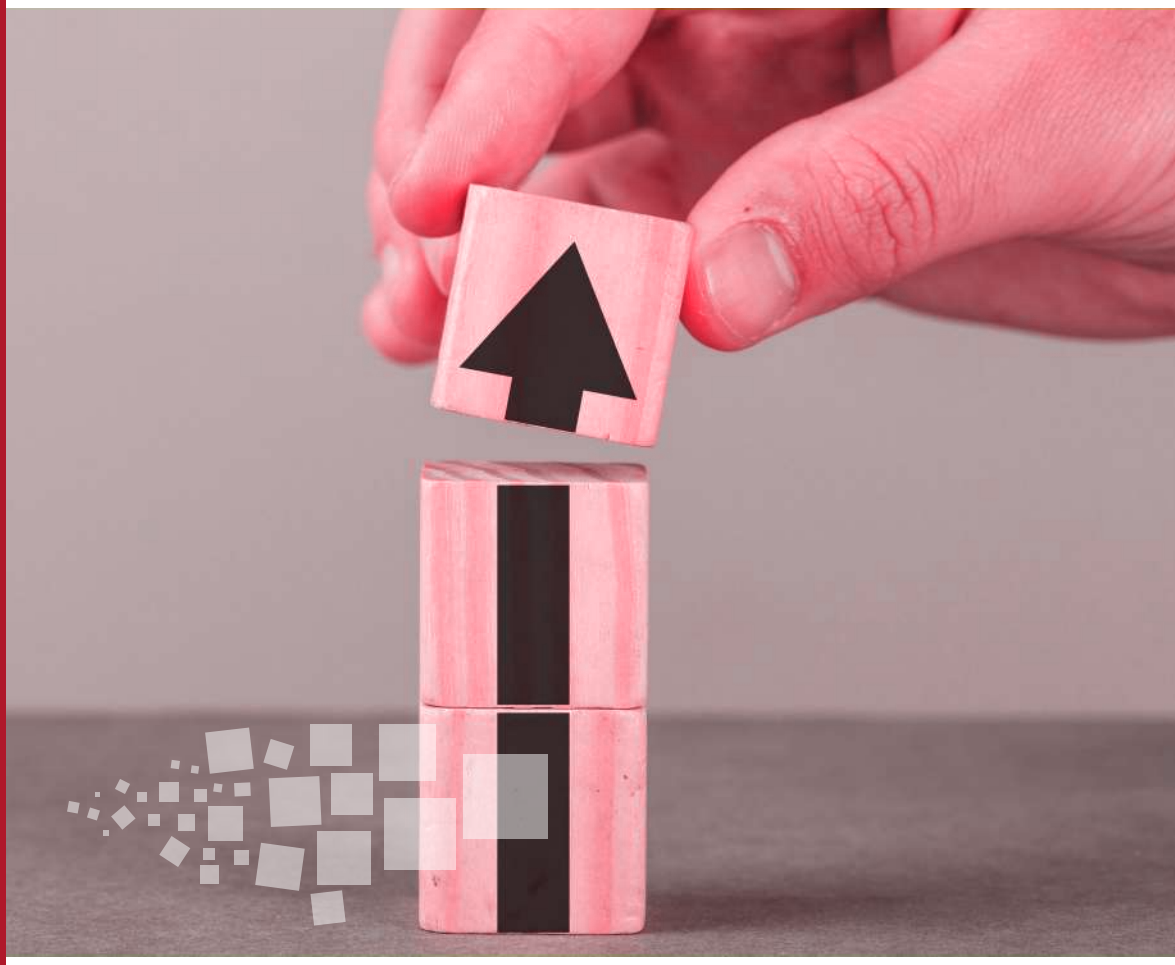

Visiter le site :
http://www.marocpme.gov.ma/
Ou scanner le code QR :

Type d'aide

Subvention de 30 % du programme d'investissement plafonnée à 2 MDH :

- 75 % minimum du PI : équipements de production et/ou investissement immatériel, équipements de manutention et frais d'approche
- 20 % maximum du PI : terrains, construction, bâtiments et aménagements liés aux investissements matériels à réaliser
- 5 % maximum du PI : frais préliminaires, frais divers et imprévus plafonnés à 100 000 DH

Critères d'éligibilité

- Taxe professionnelle E industrielle existante ayant réalisé un CA HT inférieur à 10 MDH au terme du dernier exercice clos
- PME en amorçage d'activité prévoyant dans son business plan de réaliser un CA HT ≤ 10 MDH durant les 3 années suivantes

Liste des documents à fournir

- Formulaire d'inscription au programme soutien à l'investissement, à compléter sur le site officiel de MAROC PME
- Dossier administratif, juridique et d'investissement complet
- Description générale du projet, présentation du projet et du schéma de financement
- D'autres documents juridiques, financiers ou techniques peuvent être demandés le cas échéant

Type de solution
Subvention

Dispositif
ISTITMAR CROISSANCE

Cibles
PME

Secteurs
Industrie

Taille
PME

Phase d'appui
Création
Post-création

Type de solution
Subvention

Dispositif
MOWAKABA

Cibles
PME

Secteurs
Industrie

Taille
PME
ME

Phase d'appui
Création
Post-création

Type d'aide

- Prise en charge des coûts d'assistance technique et conseils, jusqu'à 80 % pour les PME et 90 % pour les ME
- Plafond d'appui aux projets de créativité et co-développement des Taxes professionnelles E de 2 MDH

Critères d'éligibilité

- Avoir le statut de PME et/ou ME
- Opérer dans le secteur de l'industrie

Liste des documents à fournir

Ce programme fera l'objet d'appels à projet spécifiques

Maroc PME
Entrepreneuriat, Croissance, Compétitivité

Type d'aide

- Appui à l'investissement
- Assistance technique et conseil

Critères d'éligibilité

- Investir dans les secteurs de la croissance verte, de l'innovation industrielle et de l'industrie

Liste des documents à fournir

Ce programme fera l'objet d'appels à projet spécifiques

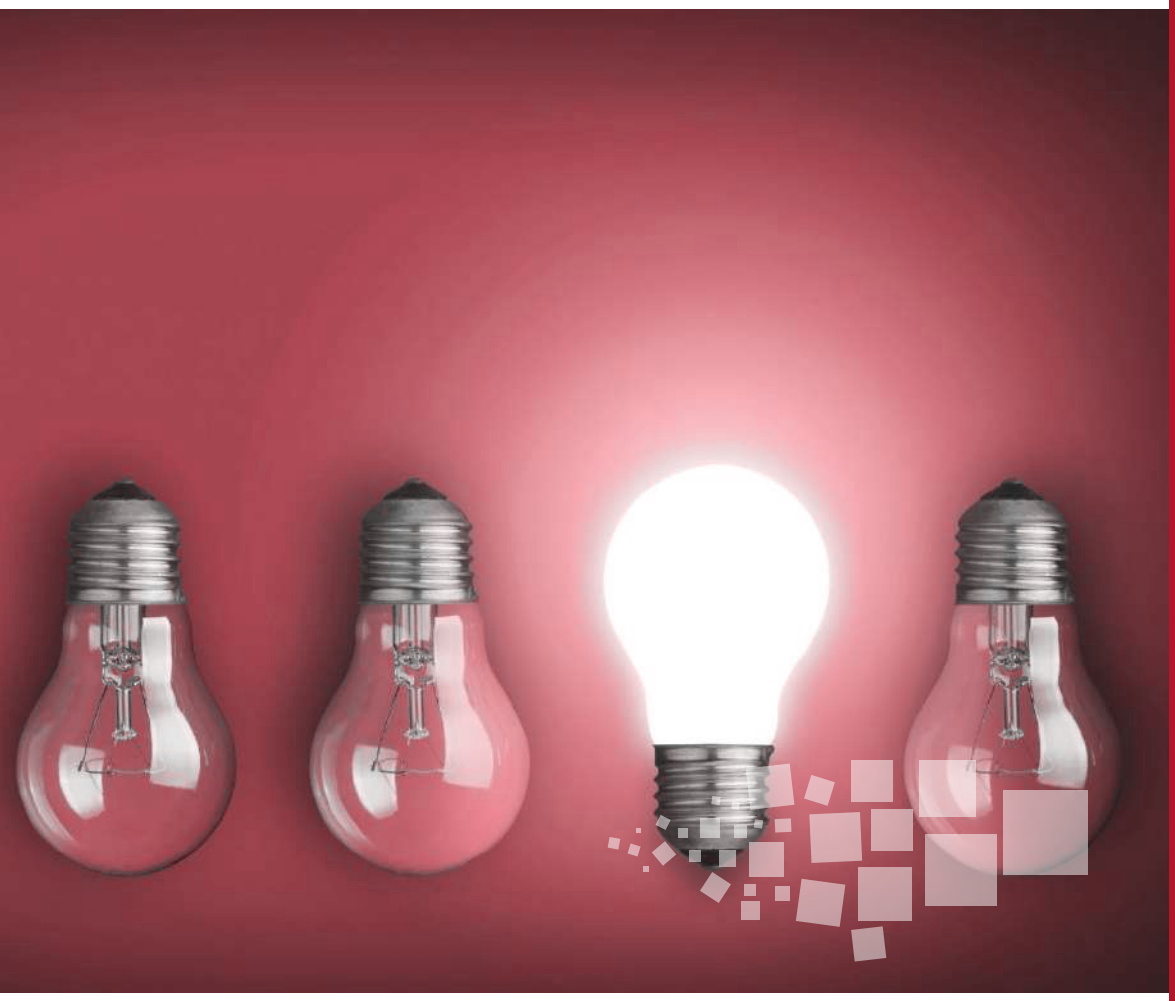

Type de solution

Subvention

Dispositif

TATWIR

Cibles

PME
ME

Secteurs

Industrie
Innovation
Croissance verte

Taille

PME
ME

Phase d'appui

Création
Post-création

Type de solution
Subvention

Dispositif
TATWIR Startup

Cibles
Startup

Secteurs
Innovation
Industrie
Services à forte valeur ajoutée

Taille
PME
ME

Phase d'appui
Création
Post-création

Type d'aide

- Accompagnement et prise en charge de 30 % du programme d'investissement matériel et immatériel

Critères d'éligibilité

- Projets innovants, industriels et de services à forte valeur ajoutée

Liste des documents à fournir

- Formulaire de candidature en ligne disponible à l'adresse suivante : candidature.marocpme.gov.ma/tatwir-startup

Type d'aide

- Prime d'investissement de 30 % pour l'appui au financement des équipements industriels
- Aide remboursable de 5 % du projet d'investissement pour contribuer au financement des besoins en fonds de roulement des projets d'amorçage dans de nouvelles filières industrielles vertes
- Prise en charge allant jusqu'à 50 % des dépenses engagées en matière d'innovation et de développement des produits
- Prise en charge allant jusqu'à 80 % pour les PME et 90 % pour les Taxe professionnelle E au titre des actions de conseil et d'expertise technique

Critères d'éligibilité

- ME et PME industrielles investissant dans les secteurs de la croissance verte, de l'innovation industrielle et de l'industrie

Liste des documents à fournir

- Formulaire de candidature en ligne disponible à l'adresse suivante : www.candidature.marocpme.gov.ma/tatwir-startup

Type de solution
Subvention

Dispositif
TATWIR Croissance verte

Cibles
PME
ME

Secteurs
Industrie
Innovation
Croissance verte

Taille
PME
ME

Phase d'appui
Création
Post-création

Type de solution
Subvention

Dispositif
NAWAT

Cibles
Startup

Secteurs
Tous secteurs confondus

Taille
PME

Phase d'appui
Création
Post-création

Type d'aide

- Élaboration des Business Plans, réseautage et accompagnement par des experts pour le développement des compétences

Critères d'éligibilité

- Projet d'investissement inférieur ou égal à 3 MDH

Liste des documents à fournir

Ce programme fera l'objet d'un appel à projet spécifique

المملكة المغربية
ROYAUME DU MAROC

SECRÉTARIAT D'ETAT CHARGÉ DU COMMERCE EXTÉRIEUR

Type d'aide

- Appui financier plafonné à 1,5 MDH par consortium sur une durée de 24 mois, octroyé selon les quotités suivantes :

Quote-part de l'État : 65 % du coût des actions engagées par le consortium
Quote-part du consortium d'exportation : 35 % du coût des actions engagées par le consortium
Le plafond est fixé à 500 000 DH TTC pour chaque phase : démarrage, développement et consolidation

Critères d'éligibilité

- Faire partie d'un consortium constitué d'au moins 3 entreprises de droit marocain ou coopératives
- Être en situation régulière vis-à-vis de la CNSS et de l'administration fiscale
- Réaliser un chiffre d'affaires inférieur ou égal à 175 MDH/HT par an

Liste des documents à fournir

Prendre contact avec l'organisme

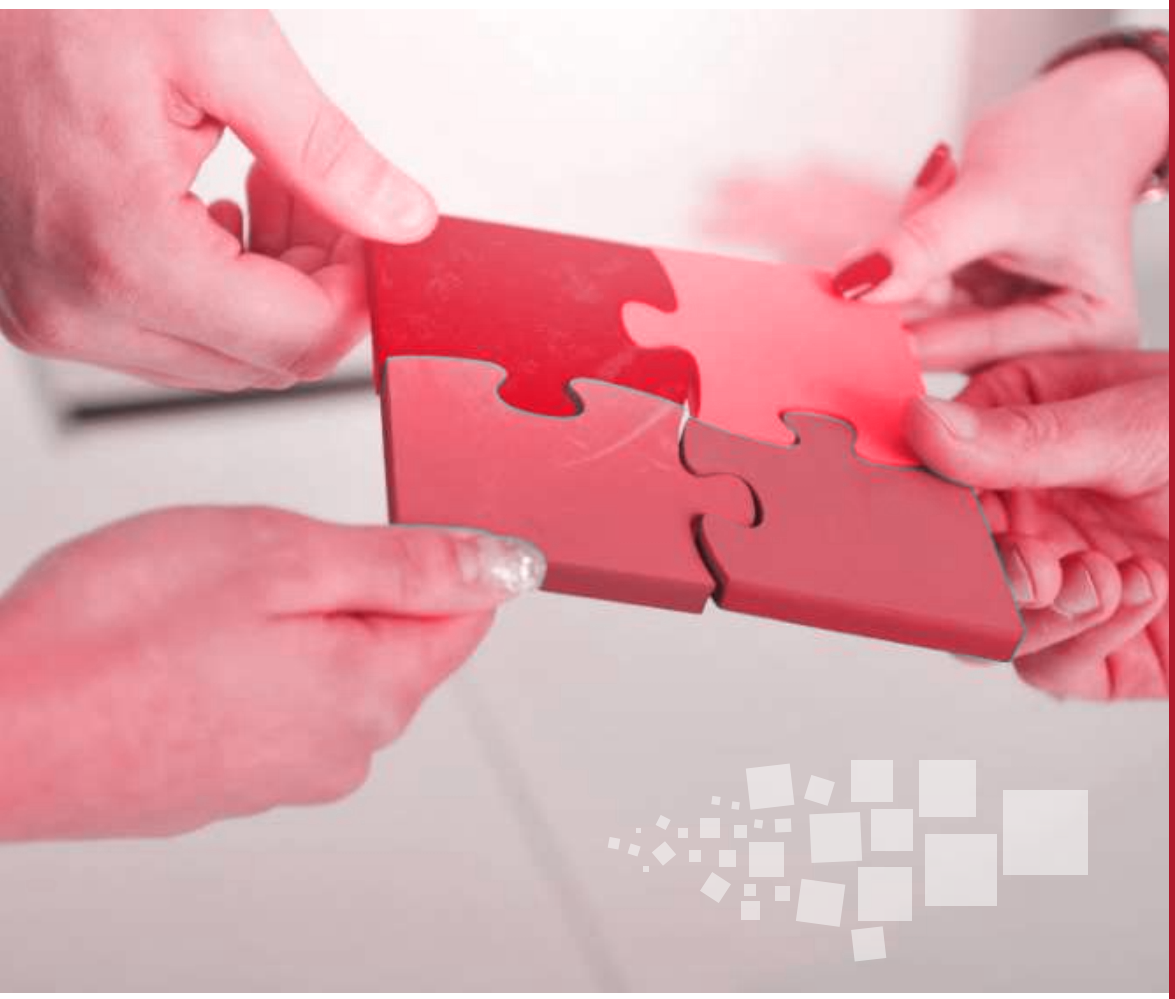

Type de solution

Subvention

Dispositif

Programme d'appui aux consortiums d'exportation

Cibles

Entreprises et coopératives exportatrices ou potentiellement exportatrices

Secteurs

Tous secteurs confondus

Taille

PME
ME
GE

Phase d'appui

Post-création

Type de solution
Subvention

Dispositif
Contrats de croissance à l'export

Cibles
Entreprises exportatrices et potentiellement exportatrices

Secteurs
Tous secteurs confondus

Taille
PME
ME
GE

Phase d'appui
Post-création

Type d'aide

- Participation de l'État à l'acquisition du terrain à hauteur de 20 %
- Participation de l'État aux dépenses d'infrastructures hors site à hauteur de 5 % du montant d'investissement
- Participation de l'État à hauteur de 20 % du coût de la formation professionnelle
- Participation totale de l'État plafonnée à 5 % du montant global du programme d'investissement, dans le cas où le projet est situé au niveau d'une commune urbaine et 10 % au niveau d'une commune rurale
- Exonérations douanières, fiscales et des droits d'importation
- Exonération de la TVA à l'importation des biens d'équipement, matériels et outillages, parties, pièces détachées et accessoires pendants 36 mois, à compter de la date de la première importation
- Exonération de la TVA sur les biens d'investissement, acquis à l'intérieur pendant une durée 36 mois à partir de la date de la convention d'investissement ou de l'autorisation de construire en cas de construction

Critères d'éligibilité

- Être de droit marocain et posséder au moins deux années d'activité au moment du dépôt de la demande
- Réaliser un chiffre d'affaires moyen à l'export supérieur à 5 MDH et inférieur ou égal à 500 MDH sur les trois années précédentes
- Être inscrit au registre de commerce et avoir une situation régulière vis-à-vis de l'administration fiscale et de la CNSS
- Disposer d'un projet de croissance à l'export

Liste des documents à fournir

Prendre contact avec l'organisme

المملكة المغربية
ROYAUME DU MAROC

SECRÉTARIAT D'ETAT CHARGÉ DU COMMERCE EXTÉRIEUR

Type d'aide

- Soutien financier plafonné à 3 MDH par entreprise sur la période des trois ans
- Prise en charge des frais de diagnostic et d'élaboration de ce plan à raison de 40 000 DH TTC par entreprise
- Prise en charge des frais relatifs à la formation export plafonnés à 10 000 DH par module de 2 jours, à hauteur de 5 modules par entreprise
- Prise en charge des frais de coaching et de suivi de la mise en œuvre du plan de développement à l'export assurés par le consultant à l'export, à hauteur de 40 000 DH TTC

Critères d'éligibilité

- Avoir au minimum deux années d'activité au moment du dépôt de la demande
- Avoir un chiffre d'affaires moyen à l'export ne dépassant pas 5 MDH sur les trois dernières années
- Être inscrit au registre de commerce (agrément pour les coopératives) et avoir une situation régulière vis-à-vis de l'administration fiscale et de la CNSS

Liste des documents à fournir

Prendre contact avec l'organisme

Type de solution
Subvention

Dispositif
Appui aux primo-exportateurs

Cibles
Primo-exportateurs

Secteurs
Tous secteurs confondus

Taille
PME
ME
GE

Phase d'appui
Post-création

Type de solution
Subvention

Dispositif
Charte d'investissement

Cibles
Entreprises opérant au Maroc

Secteurs
Tous secteurs confondus

Taille
PME
GE

Phase d'appui
Création
Post-création

Type d'aide

- Participation de l'État à l'acquisition du terrain à hauteur de 20 %
- Participation de l'État aux dépenses d'infrastructures hors site à hauteur de 5 % du montant de l'investissement
- Participation de l'État à hauteur de 20 % du coût de la formation professionnelle
- Participation totale de l'État plafonnée à 5 % du montant global du programme d'investissement dans le cas où le projet est situé au niveau d'une commune urbaine et 10 % au niveau d'une commune rurale
- Exonérations douanières, fiscales et des droits d'importation sur l'acquisition des biens d'équipement matériel et outillages sur 36 mois et ce à partir de la date de la première importation
- Exonération de TVA à l'importation des biens d'équipement, matériels et outillages, parties, pièces détachées et accessoires pendants 36 mois à compter de la date de la première importation
- Exonération de la TVA sur les biens d'investissement, acquis à l'intérieur pendant une durée 36 mois à partir de la date de la convention d'investissement

Critères d'éligibilité

- Signature d'une convention d'investissement (après approbation de la Commission des investissements)
- Investissement supérieur ou égal à 100 MDH ou création d'au moins 250 emplois directs et stables

Liste des documents à fournir

- Demande de conclusion d'une convention d'investissement
- Présentation de la société
- Descriptif du projet
- Documents juridiques de la société
- Attestation de régularité fiscale
- D'autres documents juridiques, financiers ou techniques peuvent être demandés le cas échéant

Visiter le site :
https://morocconow.com/
Ou scanner le code QR :

Type d'aide

- Consulting
- Subvention plafonnée à 10 000 € par entreprise :
  - 50 % pour les entreprises dont le CA est inférieur à 50 M€ et dont le nombre d'employés < 250 personnes
  - 60 % pour les entreprises dont le CA est inférieur à 20 M€ et dont le nombre d'employés < 250 personnes
  - 70 % pour les entreprises dont le CA est inférieur à 10 M€ et dont le nombre d'employés < 50 personnes
  - 70 % pour les entreprises dont le CA est inférieur à 2 M€ et dont le nombre d'employés < 10 personnes
  - 75 % pour les formations en Energies Renouvelables

Critères d'éligibilité

- CA inférieur à 50 M€
- 250 emplois permanents et justification de 2 ans d'existence

Liste des documents à fournir

Fiche de renseignements à adresser à la BERD

European Bank
for Reconstruction and Development

Type de solution
Subvention pour la formation

Dispositif
Consultation locale

Cibles
Tous secteurs hors services financiers, alcools forts, jeux de hasard, tabac et produits militaires

Secteurs
Tous secteurs confondus

Taille
PME
ME
GE

Phase d'appui
Post-création

Visiter le site :
https://www.ebrd.com/fr/home
Ou scanner le code QR :

European Bank
for Reconstruction and Development

Type de solution
Subvention pour la formation

Dispositif
Women in business

Cibles
Entreprises de droit marocain dirigées par des femmes

Secteurs
Tous secteurs confondus

Taille
PME

Phase d'appui
Post-création

Type d'aide
- Conseil, formation et coaching

Critères d'éligibilité
- CA inférieur à 50 M€
- 250 emplois permanents

Justifier de deux ans d'existence

Liste des documents à fournir
- Fiche de renseignements à adresser à la BERD

Type d'aide

- Subvention des actions de formation jusqu'à 75 % des frais de l'expert, plafonnée à 60 000 €

Critères d'éligibilité

- Réaliser un CA supérieur ou égal à 15 M€
- Avoir bénéficié du programme de consultation locale

Liste des documents à fournir

Fiche de renseignements à adresser à la BERD

European Bank
for Reconstruction and Development

Type de solution
Subvention pour la formation

Dispositif
Conseil industriel international

Cibles
Entreprises de droit marocain

Secteurs
Tous secteurs confondus

Taille
PME

Phase d'appui
Post-création

Type de solution

Subvention pour la formation

Dispositif

Études et conseils en stratégie de développement

Cibles

Entreprises de droit marocain

Secteurs

Agroalimentaire
Conditionnement
Emballage
Agriculture
Cosmétique
Taxe professionnelle
Hôtellerie et tourisme
Industries métallurgiques, mécaniques, électriques et électroniques
Pêche maritime
Technologie de l'information
Télécommunication
Offshoring
Professions libérales
Textile et cuir

Taille

PME
ME
GE

Phase d'appui

Création
Post-création

Type d'aide

Subvention à hauteur de :

- 70 % des actions d'études et de conseils en stratégie de développement plafonnée à hauteur de 100 000 DH chaque 2 ans
- 70 % des actions de formation en cours d'emploi plafonnée à 100 000 DH
- 80 % des actions de formation consécutives à une étude stratégique plafonnés à 300 000 DH (chaque année)
- 80 % pour les actions d'alphabétisation
- 40 % pour les actions non planifiées
- 800 DH par journée d'animation pour les actions internes ou réalisées par les entreprises du même groupe ou par la société mère

Critères d'éligibilité

- Être adhérent au GIAC
- Être sujet à la Taxe de la Formation Professionnelle
- Opérer dans le secteur de l'agroalimentaire
- Être en situation régulière vis-à-vis de la CNSS
- Être en situation régulière fiscale
- Ne pas faire l'objet d'un redressement ou d'une liquidation judiciaire

Liste des documents à fournir

- Demande de financement et de subvention
- Justification de la cotisation, bulletin d'adhésion
- Attestation d'accès au CSF valabe pour l'année en cours de l'entreprise et de l'organisme de conseil
- Attestation de la CNSS
- Attestation fiscale
- Attestation du chiffre d'affaires
- Statuts ou PV de nomination
- Fiche de renseignements sur l'entreprise
- Fiche de renseignements sur l'organisme de conseil et sur l'étude
- Déclaration sur l'honneur pour l'étude légalisée et déclaration de réalisation des actions de formation
- Demande de remboursement
- Avis de réalisation
- Factures

GIAC TRANSLOG

Type d'aide

- Remboursement des actions d'accompagnement, de digitalisation, de l'audit de certification ou de labélisation à hauteur de 70 % à 90 %
- Remboursement des actions de formation à hauteur de 100 %, plafonnées par thème

Critères d'éligibilité

- Être adhérent au GIAC Transport et Logistique
- Être sujet à la Taxe de la Formation Professionnelle
- Opérer dans le secteur de l'agroalimentaire
- Être en situation régulière vis-à-vis de la CNSS
- Être en situation régulière fiscale
- Ne pas faire l'objet d'un redressement ou d'une liquidation judiciaire

Liste des documents à fournir

- Demande de financement et de subvention
- Justification de la cotisation, bulletin d'adhésion
- Attestation d'accès au CSF valabe pour l'année en cours de l'entreprise et de l'organisme de conseil
- Attestation de la CNSS
- Attestation fiscale
- Attestation du chiffre d'affaires
- Statuts ou PV de nomination
- Fiche de renseignements sur l'entreprise
- Fiche de renseignements sur l'organisme de conseil et sur l'étude
- Déclaration sur l'honneur pour l'étude légalisée et déclaration de réalisation des actions de formation
- Demande de remboursement
- Avis de réalisation
- Factures

Type de solution

Subvention pour la formation

Dispositif

Études et conseils en stratégie de développement

Cibles

Entreprises de droit marocain

Secteurs

Transport et logistique

Taille

PME
ME
GE

Phase d'appui

Création
Post-création

Visiter le site :
http://www.giac.ma/
Ou scanner le code QR :

OFPPT

Type de solution
Subvention pour la formation

Dispositif
Contrats Spéciaux de Formation (CSF)

Cibles
Entreprises de droit marocain

Secteurs
Tous secteurs confondus

Taille
PME
ME
GE

Phase d'appui
Création
Post-création

Visiter le site :
https://www.ofppt.ma/
Ou scanner le code QR :

Type d'aide

- Financement des formations à hauteur de :

100 % des frais engagés pour l'ingénierie sectorielle
90 % des frais engagés pour les actions de formations sectorielles
70 % à 80 % des frais engagés pour les actions d'ingénierie
70 % pour les frais engagés pour la réalisation des plans de formation
80 % pour les actions d'alphabétisation
40 % pour les actions non planifiées

Critères d'éligibilité

- Être sujet à la Taxe de formation professionnelle et en situation régulière vis-à-vis de la CNSS

Liste des documents à fournir

- Dossier financier et technique à déposer au plus tard le 30 avril de l'année N+1* auprès de l'Unité de Gestion des CSF de l'OFPPT
- Original de la facture signé et cacheté par l'organisme de formation
- Liste de présence, émargée par les bénéficiaires et portant les cachets de l'organisme de formation et de l'entreprise
- Fiches d'évaluation des actions de formation réalisées renseignées par les bénéficiaires
- Attestation certifiant la réalisation des actions présentées au remboursement
- Justificatifs de paiement

DAR AL MOUKAWIL
05 22 58 88 98
www.daralmoukawil.com

Fondation création d'Entreprises - BP
7, bd Moulay Youssef, résid.
Cerna Trava,
1°ét. , Gautier CASABLANCA
05 22 29 32 51
www.fondationinvest.ma

ANAPEC
DIRECTION RÉGIONALE ORIENTAL
Angle Bd Med V et Rue d'Agadir
0536696254

Agence de Développement Social Oujda
Bd. Zerktouni, Bloc B Imm.
Essâada
2°Ét. N°1 - Oujda, Oujda
05 36 71 05 15

CCG
Centre d'Affaires d'Oujda - CCG
05 36 68 71 28
f.akhardid@ccg.ma
www.ccg.ma

CGEM Oriental
76 Boulevard Prince Héritier
Moulay El Hassan, Oujda
05 36 68 07 26

CRO
Bd Prince Mly El Hassan Oujda
0536524600
CRI ORIENTAL
Bd Prince Mly El Hassan Oujda
0536682827

Direction Régionale de l'Agriculture
05 36 70 2018

INDH
BD Mohammed V, quartier
administratif - Rabat
05 37 21 55 62/05 37 21 55 77
HAFIDA EL HENDOUZ

das@oujdaangad.interieur.gov.ma

Ministère de l'Industrie, du Commerce, de l'Économie Verte et Numérique
Quartier administratif, Rabat
05 37 76 52 27
DPCI - Oujda
28 avenue Omar Errifi- Oujda
05 36 68 42 01
DPCI - Nador
Rue Zair Quartier administratif - Nador
05 36 60 60 96

MAROC PME
Tél: 05 37 57 44 44
www.marocpme.gov.ma

Secrétariat d'État chargé du Commerce Extérieur
Parcelle 14, Business Center aile Nord
Boulevard Riad,
Hay Riad BP 610 - Rabat
Chellah, Maroc
0 5 37 70 18 46
www.mce.gov.ma

BERD
46, bd Abdelhadi Boutaleb
ex rte d'Azemmour,
imm. Zevaco, lotiss.
Al Fath,Hay Hassani
CASABLANCA
05 22 64 91 50

Centre Régional d'Investissement de l'Oriental
Boulevard Prince Héritier
Moulay El Hassan-Oujda
0536690969
Annexe Nador : Boulevard Ezzerktouni
Antenne Taourirt : Quartier administratif
0536694246

GIAC AGRO
05 22 21 91 86
www.giacagro.ma

GIAC Industries métallurgiques, mécaniques, électriques et électroniques
05 23 31 61 21
www.giac1.ma

GIAC Hôtellerie et tourisme
05 22 85 40 56
www.giacoteltour.ma

GIAC Pêche maritime
0664 60 63 76
www.giac-peche-maritime.ma

GIAC Technologies
05 22 36 45 92
www.giactechnologies.com

GIAC Tertiaire
05 20 50 30 00
www.giac-tertiaire.ma

GIAC Textile et cuir
05 22 94 20 84/85/86
www.amith.ma

GIAC Transport et logistique
05 22 45 08 39
www.giac.ma

OFPPT
60,Rue Abderrahmmane
Addakhil -Oujda
05 36 68 74 61/05 36 68 74 81
www.ofppt.ma

المركـــز الجهـــوي للإستثمـــار لـجهة الشـــرق

ⵓⵔⵔⵓⵙ ⵓⵏⵏⵓⵔ ⵏ ⵜⵙⵙⵓⵎⵜ ⴷ ⵜⵔⵓⵔⵜ ⵏ ⵜⵙⵏⵎⴰⵔ

CENTRE RÉGIONAL D'INVESTISSEMENT DE LA RÉGION DE L'ORIENTAL

المركـــز الجهـــوي للإستثمـــار لـجهة الشـــرق

ⵓⵔⵔⵓⵙ ⵏⵍⵍⵉⵏⵉⵏ ⵏ ⵜⵓⵙⵙⵓⵔⵜ ⴷ ⵜⵍⵍⵉⵏⵉⵏⵜ ⵏ ⵜⵓⵏⵎⵓ

CENTRE RÉGIONAL D'INVESTISSEMENT DE LA RÉGION DE L'ORIENTAL

Centre Régional d'Investissement
Bd. Prince Héritier Moulay El Hassan,
60000, Oujda, Maroc
TEL : +212 (0) 536 682 827
FAX : +212 (0) 536 690 681

www.**orientalinvest**.ma